Cabrera Medina
Coches de Alquiler - Rent a Car

audio guide on / audioguide für
audio guía de LANZAROTE
Gratis / Free / Kostenlos

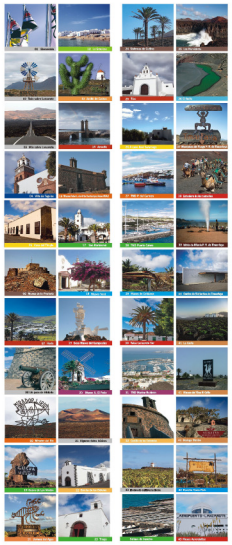

01 Bienvenida
02 Todo sobre Lanzarote
03 Más sobre Lanzarote
04 Villa de Teguise
05 Casa del Timple
06 Museo de la Piratería
07 Haría
08 Un poco de Historia
09 Mirador del Río
10 Cueva de los Verdes
11 Jameos del Agua
12 Excursión a La Graciosa
13 Jardín de Cactus
14 Fundación César Manrique
15 Arrecife
16 Museo Internacional de Arte Contemporáneo
17 San Bartolomé
18 Museo Tanit
19 Casa Museo del Campesino
20 Museo Agrícola El Patio
21 Algunos datos básicos
22 Ermita de los Dolores
23 Tinajo
24 Sistemas de cultivo
25 Tías
26 A casa José Saramago
27 Turismo Náutico Deportivo. Puerto del Carmen
28 Turismo Náutico Deportivo. Puerto Calero
29 Museo de Cetáceos de Canarias
30 Yaiza. Lanzarote Sur
31 Turismo Náutico Deportivo. Marina Rubicón
32 Castillo de las Coloradas
33 Modos de cultivar la tierra
34 Salinas de Janubio
35 Los Hervideros
36 El Golfo
37 Montañas del Fuego. Parque Nacional de Timanfaya.
38 Echadero de los Camellos
39 Islote de Hilario. Parque Nacional de Timanfaya
40 Centro de Visitantes de Timanfaya. Mancha Blanca.
41 La Geria
42 Rancho Texas Park
43 Museo Aeronáutico
44 La Empresa Cabrera Medina

14 F. César Manrique

44 Grupo Cabrera Medina

El Alquiler de coches en Canarias

Your car-hire on the Canary Islands - Ihre Autovermietung auf den Kanaren

Con oficinas en todos los aeropuertos y puertos

Offices at all airports and harbours -Büros in allen Flughäfen und Häfen

Lanzarote

Centros de Arte, Cultura y Turismo
Cabildo de Lanzarote

JAMEOS DEL AGUA
Todos los días / Every day / Jeden Tag
10:00 - 18:30
Horario Nocturno / Night hours / Nachtsturdes
Martes y Sábado / Tuesday and Saturday / Dienstag und Samstag
19:00 - 24:00
Horario Nocturno / Night hours / Nachtsturdes
Martes y Sábado / Tuesday and Saturday / Dienstag und Samstag
19:00 - 24:00

MONTAÑAS DEL FUEGO
Todos los días / Every day / Jeden Tag
9:00 - 17:45
Ultima visita Ruta de los Volcanes / Last visit of the volcanoes / Letzten Besuch der Vulkane
17:00

CUEVA DE LOS VERDES
Todos los días / Every day / Jeden Tag
10:00 - 18:00
Ultima visita / Last visit / Letzten Besuch
17:00

MIRADOR DEL RIO
Todos los días / Every day / Jeden Tag
10:00 - 17:45

CASTILLO DE SAN JOSE
Todos los días / Every day / Jeden Tag
10:00 - 20:00
Restaurante / Restaurant / Gaststätte
13:00 - 16:00 / 19:00 - 23:30

JARDÍN DE CACTUS
Todos los días / Every day / Jeden Tag
10:00 - 17:45

CASA DEL CAMPESINO
Todos los días / Every day / Jeden Tag
10:00 - 17:45
Restaurante / Restaurant / Gaststätte
12:00 - 16:30

En los meses de verano (Julio, agosto y septiembre), debido a la mayor afluencia de visitantes, se recomienda realizar las visitas individuales una hora antes del horario establecido en cada centro y en horario de tarde para evitar aglomeraciones

The visits to each tourist centers is recommended individually one hour before opening hours, to avoid queue during the afternoon.

Central de Reservas -Central Bookings- -Reservierungs Zentrale
Tel./928 51 11 26 / 928 51 07 14 / 928 82 29 00
Fax.: 928 51 17 12 / 928 82 12 63
info@cabreramedina.com
www.cabreramedina.com